

## 2025학년도 전기 외국어교육특수대학원 면접전형 안내

이화여자대학교 2025학년도 전기 외국어교육특수대학원  
전형은 온라인 비대면 화상면접으로 진행합니다.

### I. 온라인 비대면 화상면접 진행 안내

1. 면접(구술) 전형일 : 2024. 11. 9.(토)
2. 면접(구술) 장소 공지 : 2024. 11. 1.(금), 외국어교육특수대학원 홈페이지 참조
3. 온라인 비대면 화상면접 진행 안내 (Zoom 사용)
  - (1) 외국어교육특수대학원 홈페이지 공지사항에 회의 ID 안내
  - (2) Zoom 회의참가
  - (3) 이름 : '수험번호(이름)' 순서대로 기입 후 대기실에 입장
  - (4) 순차적으로 비대면 화상면접 진행  
(면접 진행 전 정확한 신분확인을 위해 신분증, 수험표를 준비하여 주시기 바랍니다.)

※ 온라인 비대면 화상면접 참가방법 세부사항은 뒷페이지를 참고하여 주시기 바랍니다.

2025 학년도 전기 외국어교육특수대학원

온라인 비대면 화상면접참가방법 안내  
(Zoom 이용)



이화여자대학교 입학처  
EWhA WOMANS UNIVERSITY

1. PC, 휴대폰, 태블릿PC 등 전형 당일 사용하고자 하는 기기에 Zoom 설치

2. 공지사항에서 안내한 회의ID를 사용하여 Zoom 회의 참가

1



2

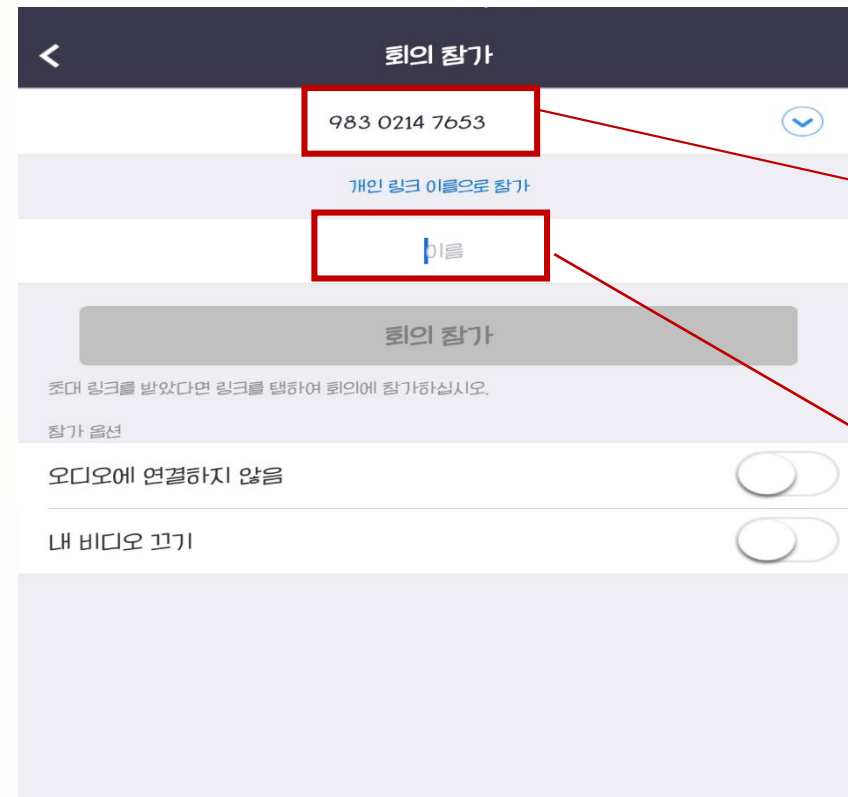

회의ID 또는  
접속 url 기입

수험번호 성명  
순으로 기입

3. 수험번호 성명 정확히 확인 후 회의참가 클릭

4. 비디오를 사용하여 참가ID를 사용하여 Zoom 회의 참가



수험번호 성명  
정확히 기입  
확인 후  
회의참가

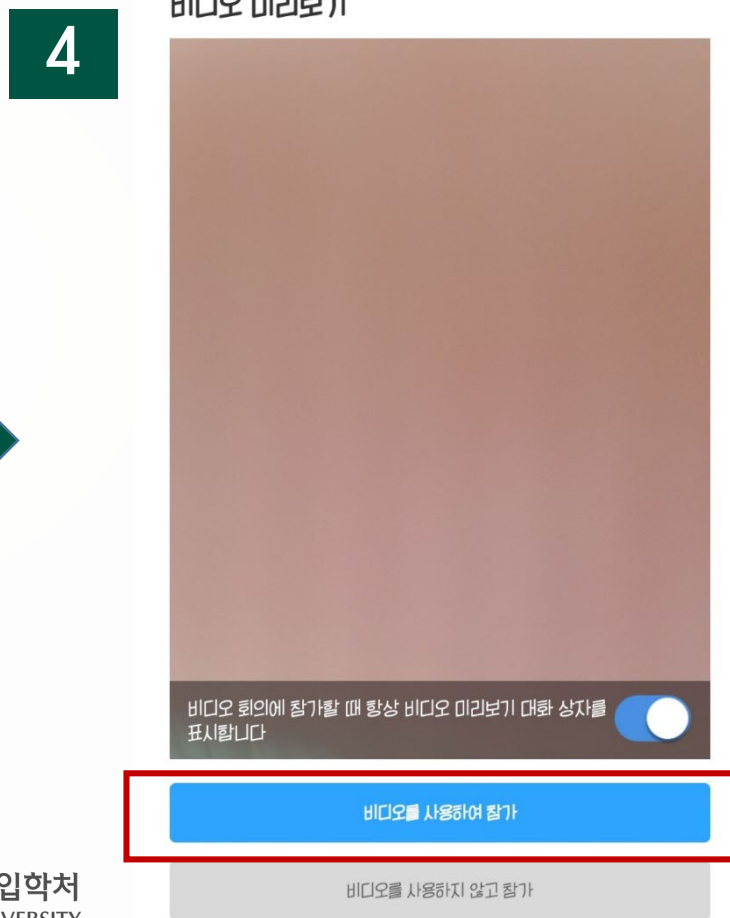

비디오를  
사용하여 참가  
클릭



## 5. 회의에 참가 하면 대기실로 입장

## 6. 대기실 대기 후 순차적으로 비대면 화상면접 진행

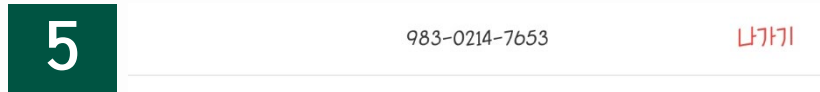

잠시 기다려 주십시오. 회의 호스트가 곧 귀하를 들어오게 할 것입니다.

EWHA의 Zoom 회의

대기실로 입장 후 대기  
→ 이후 순차적으로 화상면접 진행



### 면접화면 (예시)



면접 입장 후에  
① 수험번호와 이름을 말한다.  
② 신분증/수험표를 화면 가까이 보여 신분확인을 받는다.

면접종료 이후 나가  
기 클릭하여  
면접방에서 퇴실